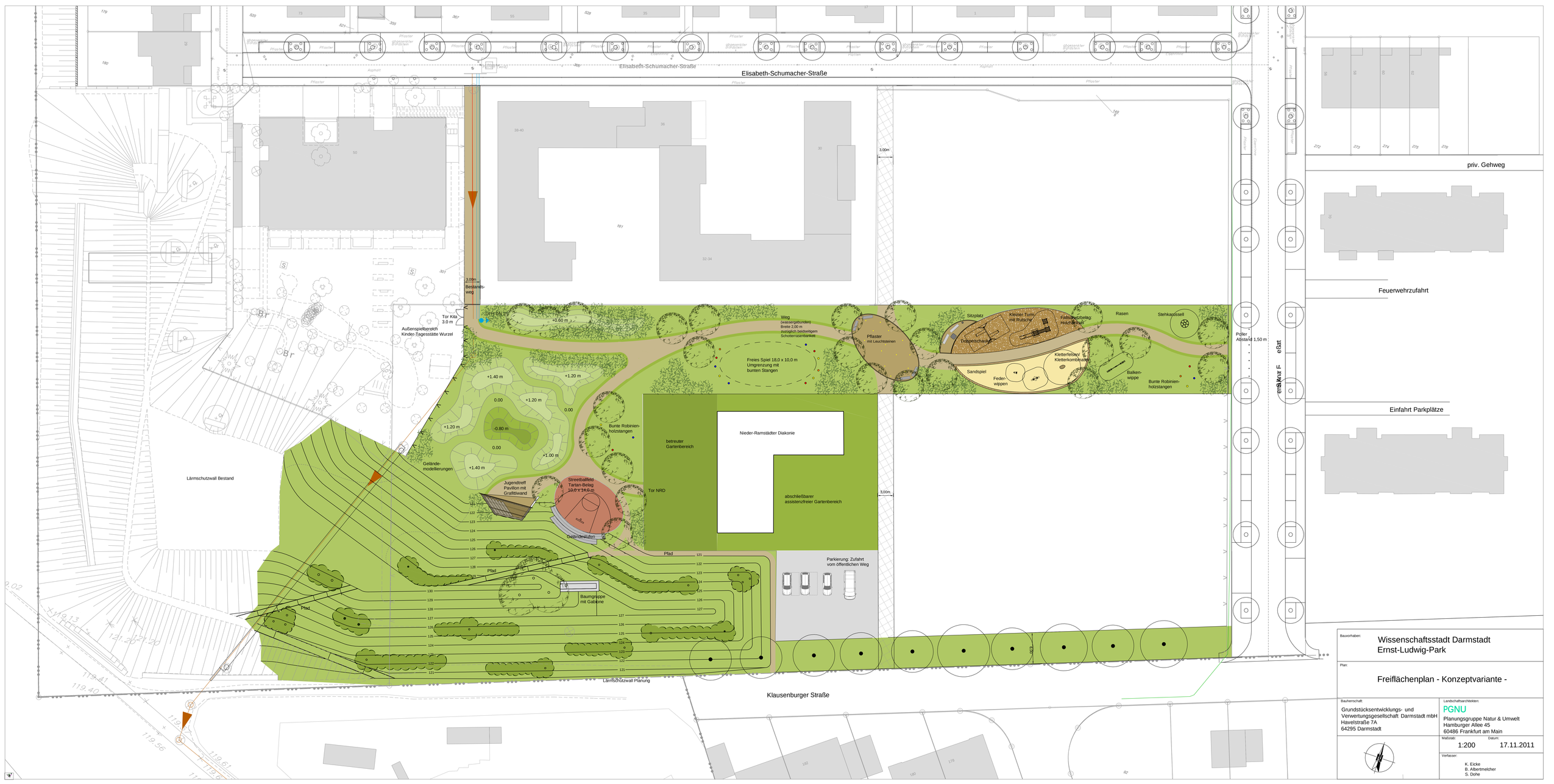
Elisabeth-Schumacher-Straße
Klausenburger Straße
priv. Gehweg
Feuerwehrzufahrt
Einfahrt Parkplätze
Bestandes-weg
Tor Kita 3,0 m
Außenspielbereich Kinder-Tagesstätte Wurzel
Lärmschutzwall Bestand
Lärmschutzwall Planung
Geländemodellierungen
Jugendtreff Pavillon mit Graffitiwand
Streetballfeld Tartan-Belag 10,0 x 14,0 m
Gebäudestufen
Pfad
Baumgruppe mit Gabione
Bunte Robinien-holzstangen
betreuter Gartenbereich
Tor NRD
Nieder-Ramstädter Diakonie
abschließbarer assistenzfreier Gartenbereich
Parkierung: Zufahrt vom öffentlichen Weg
Freies Spiel 18,0 x 10,0 m Umgrenzung mit bunten Stangen
Weg (wassergebunden) Breite 2,00 m zusätzlich beidseitigem Schotterrasenbankett
Pflaster mit Leuchtsteinen
Sitzplatz
Kleiner Turm mit Rutsche
Fallschutzbelag: Hackschnitzel
Rasen
Stehkarussell
Doppelschaukel
Kletterfelsen/ Kletterkombination
Sandspiel
Feder-wippen
Balken-wippe
Bunte Robinien-holzstangen
Poller Abstand 1,50 m
Bauvorhaben:
Wissenschaftsstadt Darmstadt
Ernst-Ludwig-Park
Plan:
Freiflächenplan - Konzeptvariante -
Bauherrschaft:
Grundstücksentwicklungs- und Verwertungsgesellschaft Darmstadt mbH
Havelstraße 7A
64295 Darmstadt
Landschaftsarchitekten:
PGNU
Planungsgruppe Natur & Umwelt
Hamburger Allee 45
60486 Frankfurt am Main
Maßstab:
1:200
Datum:
17.11.2011
Verfasser:
K. Eicke
B. Albertmelcher
S. Dohe